

01 CORTE AA  
ESCALA 1:50

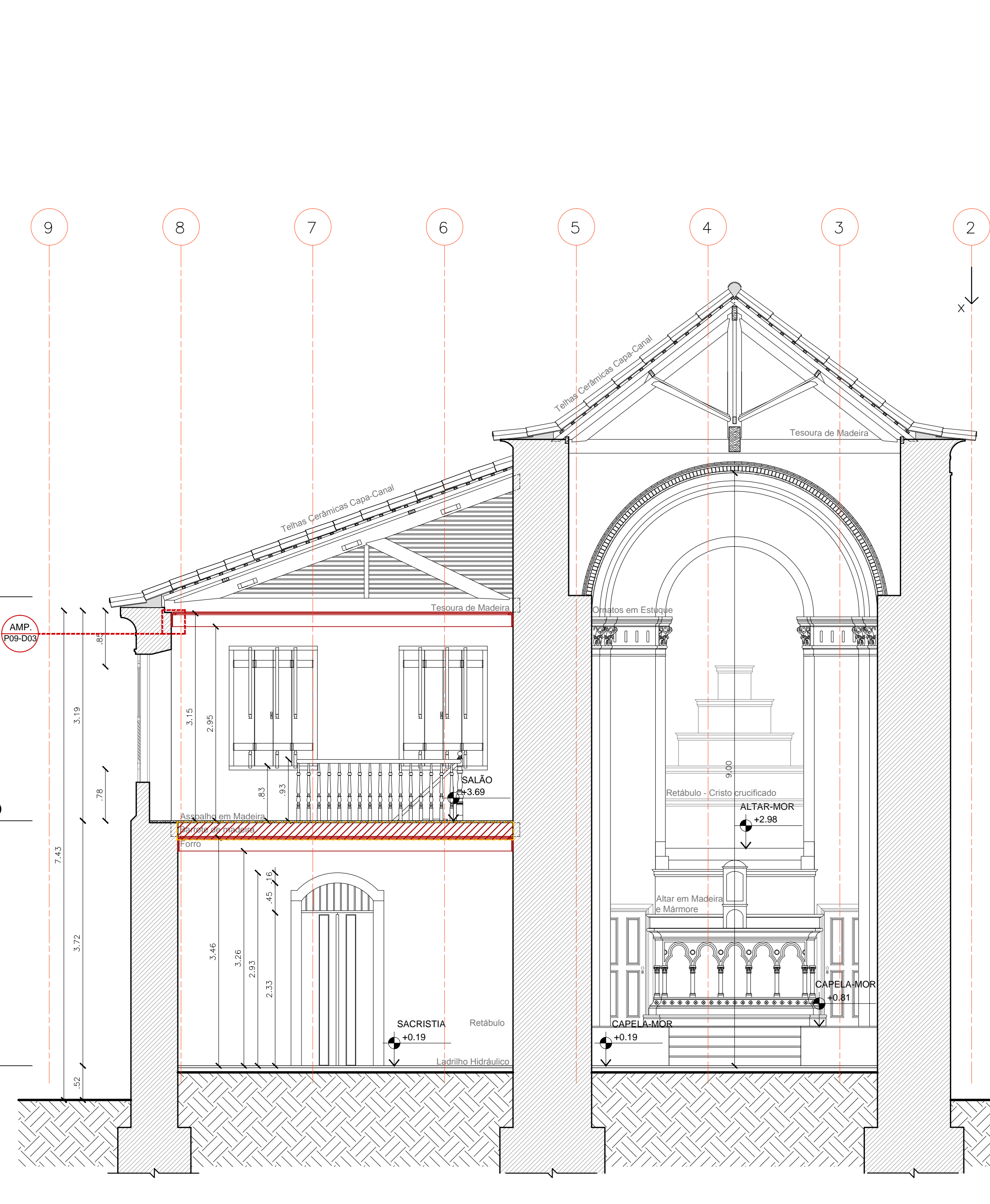

02 CORTE BB  
ESCALA 1:50

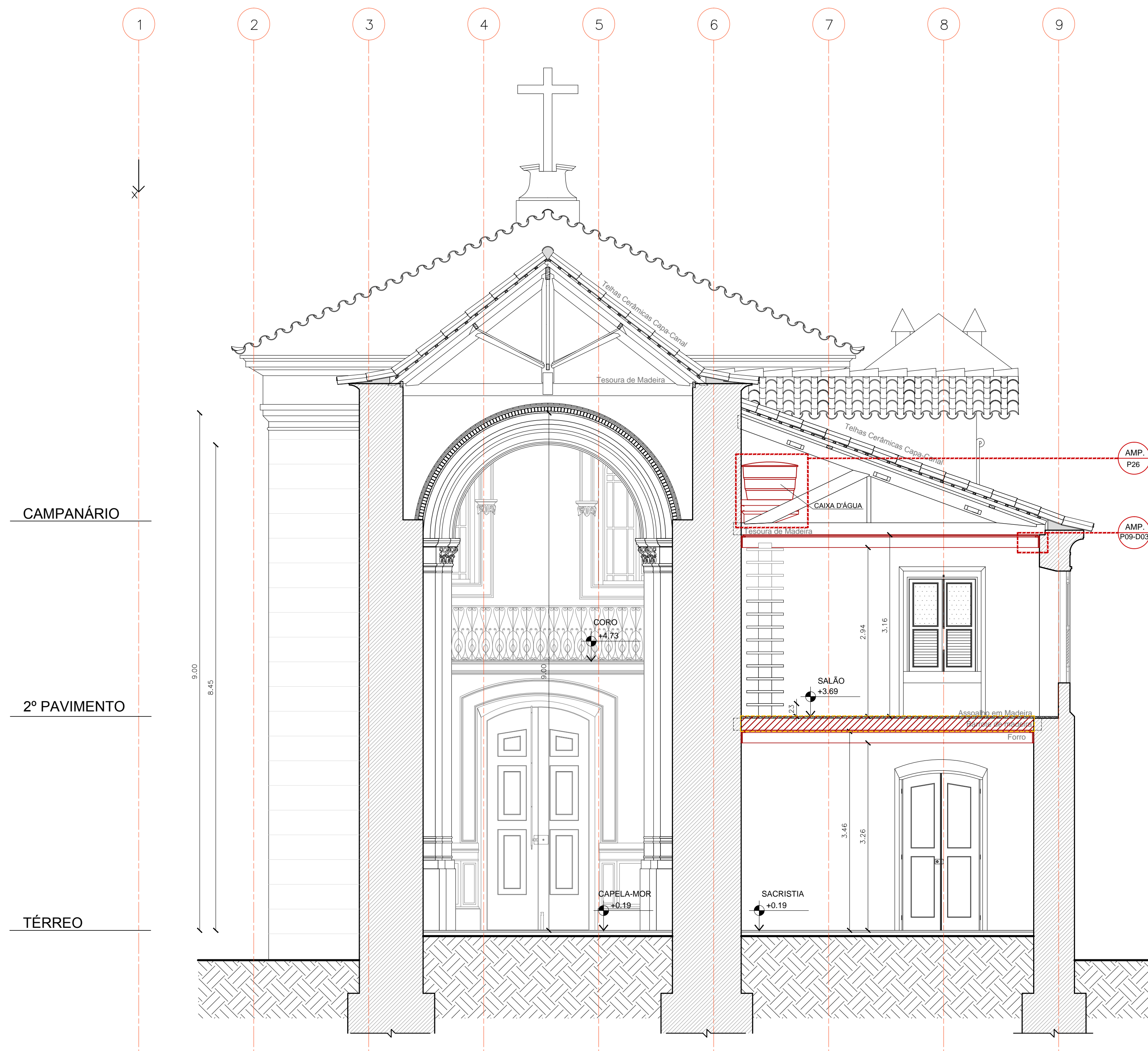

03 CORTE DD  
ESCALA 1:50

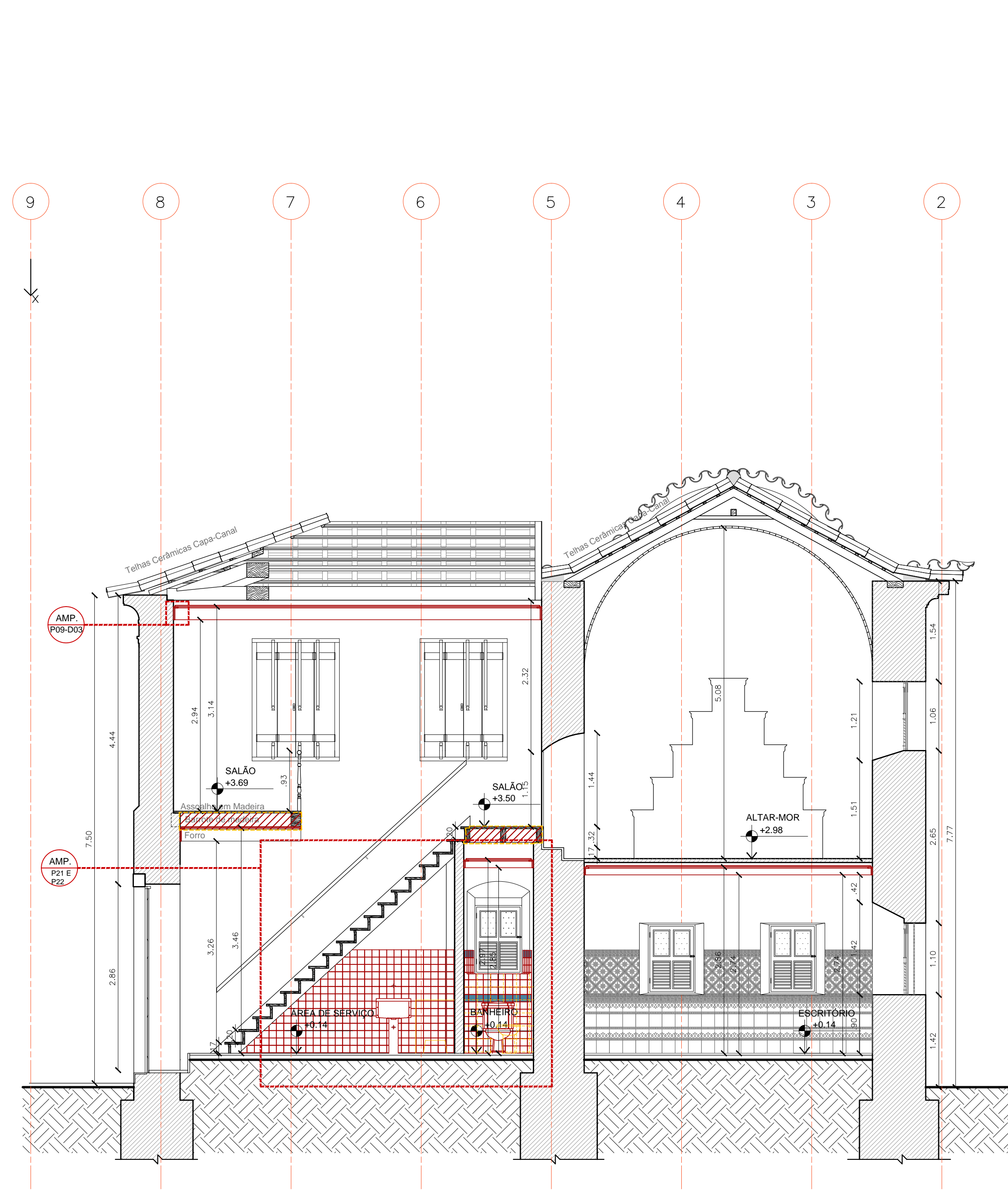

05 CORTE HH  
ESCALA 1:50

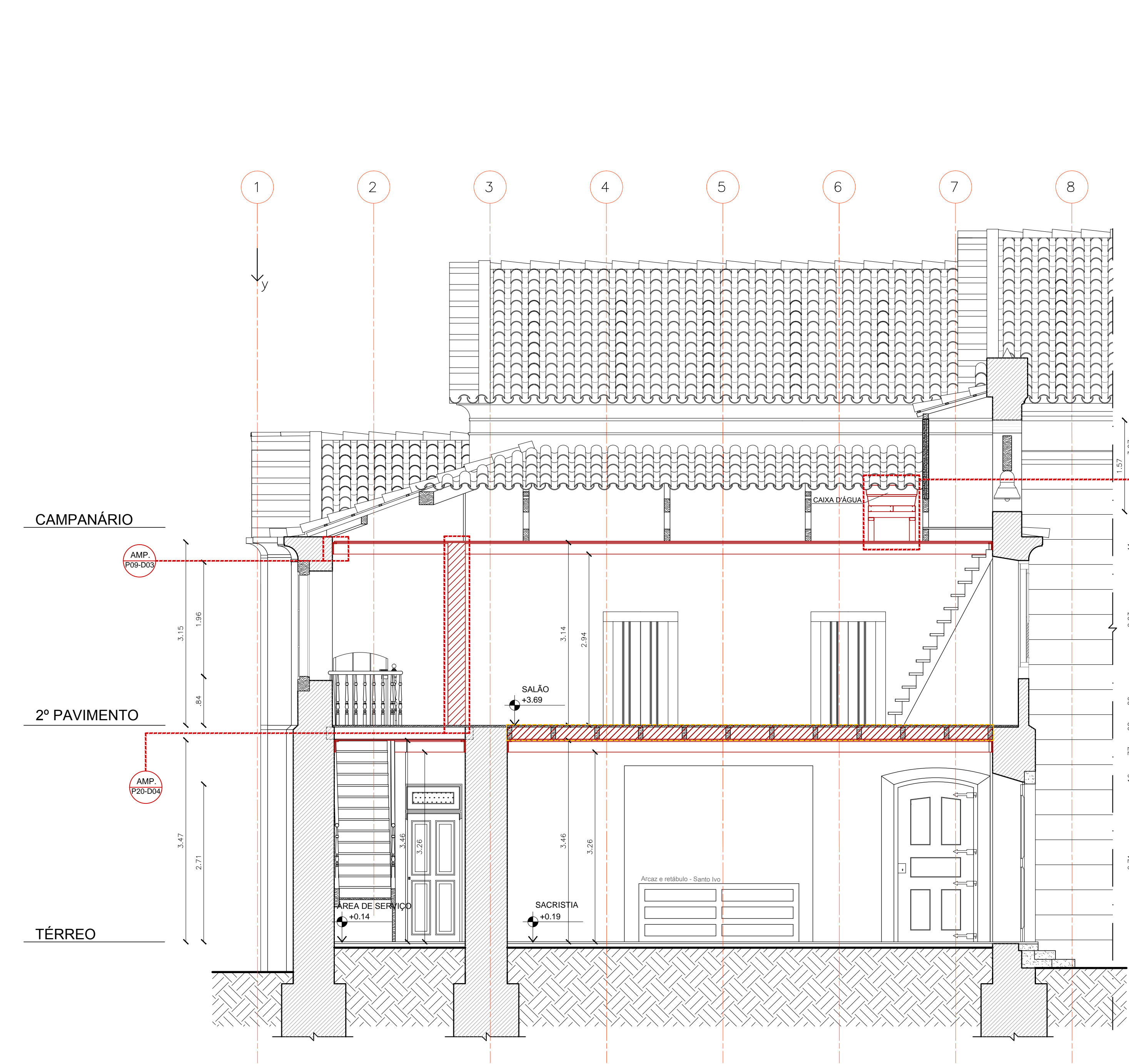

04 CORTE II  
ESCALA 1:50

LEGENDA DE INTERVENÇÃO	
<span style="background-color: red; border: 1px solid black; display: inline-block; width: 15px; height: 10px;"></span>	CONSTRUIR
<span style="background-color: yellow; border: 1px solid black; display: inline-block; width: 15px; height: 10px;"></span>	DEMOLIR

Projeto: <b>IGREJA DE SÃO FRANCISCO DA PRAINHA</b> BEM TOMBADO SITO O ADRO DE SÃO FRANCISCO, S/Nº. SAUDE / RJ		Data: <b>06/2013</b>	
Cliente: <b>CDURP</b>	Prancha: <b>PE-06</b>		
Título da Prancha: <b>CONSTRUIR E DEMOLIR</b>			
Etapa: <b>PROJETO EXECUTIVO</b>	Revisão: 02	Escala: 1:50	Área: 310,25m²
Execução: <b>retrô</b> PROJETO DE RESTAURAR		Equipe Técnica: Arq. Simone Viana de Siqueira Arq. Walter Vilhena Vello Arq. Wanderson Guimarães Arq. 101115	
email: retroprojetos@gmail.com telefone: (21) 3258-1834 / 3258-1814		Bruna Soeiro Bruno Travençolo Estágio de arquitetura Bruno Travençolo Estágio de arquitetura Maurício Ferreira Estágio de arquitetura	